Direction Départementale du
Travail, de l'Emploi et des Solidarités
Nouvelle-Aquitaine

DDETS de la Charente-Maritime
3 avenue de la Porte Dauphine
17021 La Rochelle Cedex 1

courriel : ddets-observatoire@charente-maritime.gouv.fr

https://nouvelle-aquitaine.dreets.gouv.fr/

MINISTÈRE
DU TRAVAIL,
DE L'EMPLOI
ET DE L'INSERTION
Liberté
Égalité
Fraternité

SALARIÉS ET DIRIGEANTS D'ENTREPRISE

L'OBSERVATOIRE d'ANALYSE et d'APPUI au DIALOGUE SOCIAL et à la NÉGOCIATION

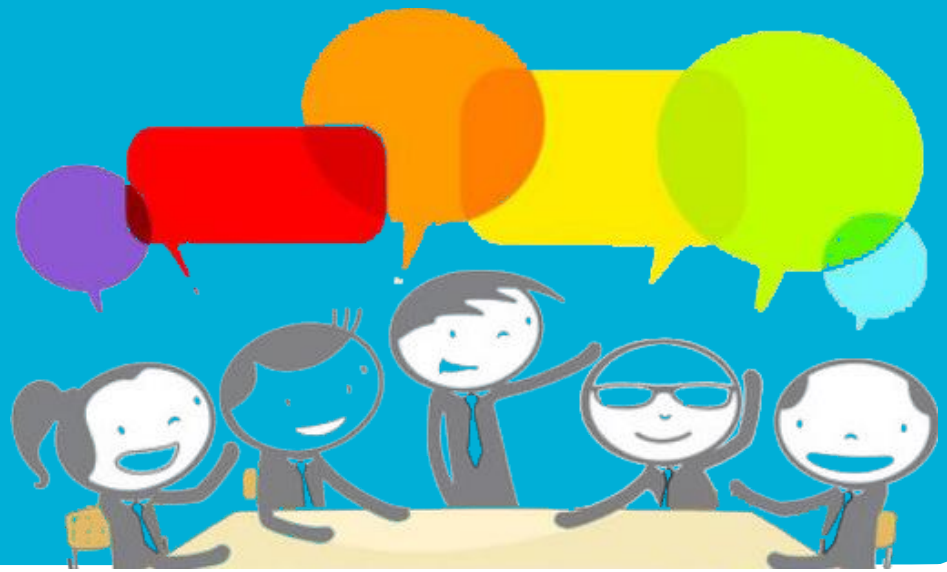

A pour but de favoriser et encourager le développement du dialogue social et la négociation collective dans les entreprises de moins de 50 salariés

Ses missions

- Il est saisi de toute difficulté rencontrée dans le cadre d'une négociation,

- Il apporte son concours et son expertise juridique aux entreprises de la Charente-Maritime dans le domaine du droit social,

- Il accompagne ou initie des actions pour le développement ou la promotion du dialogue social en Charente-Maritime,

- Il établit un bilan annuel du dialogue social.

*Ordonnance n°2017-1385 du 22 septembre 2017 relative au renforcement de la négociation collective (articles L.2234-4 àL.2234-7 du Code du Travail modifiés par l'ordonnance n°2017-1718 du 20 décembre 2017

Depuis 2018, un observatoire d'analyse et d'appui au dialogue social et à la négociation est mis en place au niveau de votre département afin de favoriser et encourager le développement du dialogue social et la négociation collective dans les entreprises de moins de 50 salariés.

Un observatoire du dialogue social ? dans quel but ?

Cette instance a vocation à favoriser et encourager le développement du dialogue social et la négociation collective dans les entreprises de moins de 50 salariés implantées dans le département.

Comment est-il constitué ?

Cet observatoire réunit des membres, salariés et employeurs désignés par les organisations syndicales de salariés représentatives au niveau interprofessionnel et du département, les organisations professionnelles d'employeurs ainsi qu'un représentant de la DDETS.

Un observatoire avec pour objectif de :

- Vous accompagner dans le cadre vos négociations,
- Vous informer et vous orienter,
- Partager l'expérience des entreprises des différents secteurs,
- Vous aider à surmonter d'éventuelles difficultés,
- Diffuser les bonnes pratiques,
- Vous apporter une aide juridique sur les règles de négociation.

Il apporte également son concours et son expertise juridique à tous les acteurs de la négociation en Charente-Maritime dans le domaine du droit social.